

Sunlux 1400, naturel L=6200.

plastro tagrende

ekstra tværstag

bestående tværstag

ekstra tværstag

50

170

2200

3x6" spær

2x5" åse

ved vandret terræn

LÆNGDESNIIT.

TVÆRSNIT.

NABOHUS.

Tagedløb fra carport til-sluttes tagedløb i udhus.

Detaljer af længdesnit mål 1:2,5 se tegning nr. 80/086.

Detaljer af tværnsnit mål 1:2,5 se tegning nr. 80/087.

Detaljer af tagrende og nedløb mål 1:5, se tegning nr. 80/088.

Stykklister vare nr. 560-158.

210

3590

HOVEDDØR.

EGET HUS.

3800

45

3272

3000

3000

3400

1043

400

6610

OVERSIGTSPLAN.

ANN.

Planen viser indkørsel fra terrassensiden, ved indkørsel fra køkkensiden er udhuset placeret i modsat side. Carport har altid fald mod udhus.

**INDUSTRIELT BYGGE COMPAGNI**  
**IBYCO A/S**  
**TÅSTRUP - TELF. (01) 99 23 33**

BOLIG 119.  
 plan & snit af  
 carport model 71.  
 anv. ved huse med RHS.tværstag

Revisión	Må.:	Dato	Tekst	Tegn	Godk.
Måltid	1:50	Dato	300771	Est. 1.	
Tegn.		Tegn.	RN		
Konf.		Konf.			
Godk.		Godk.			

801085

DERNE TEGNING MÅ IKKE OVERLADES TIL. KOPIERES ELLER UDNYTTES AF UVEDKOMMENDE

overkant pergola

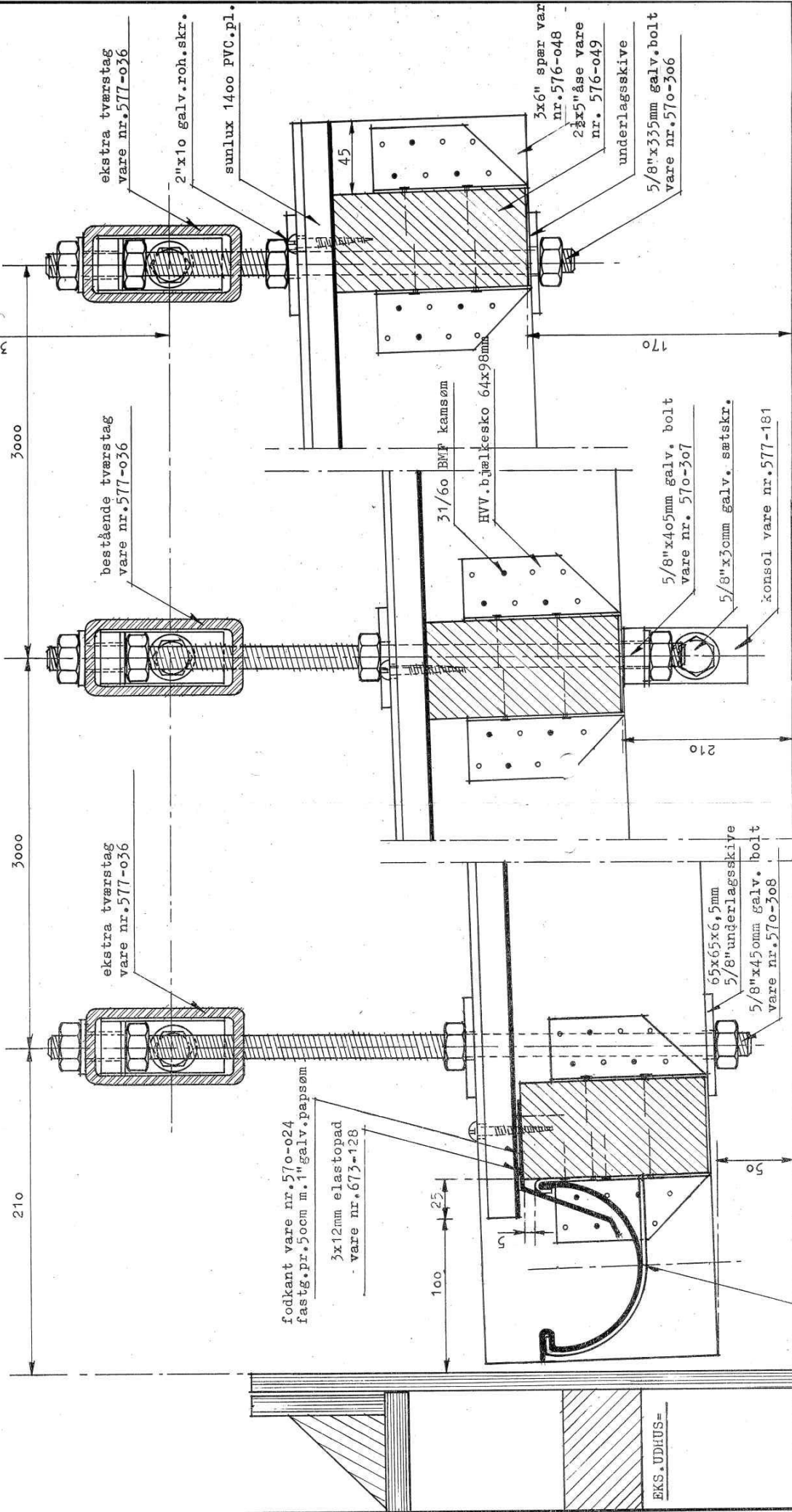

EKS. UDIHUS =

underkant pergola

plastmo tagrende se tegn. nr. 80/088

**INDUSTRIELT BYGGE COMPAGNI**  
**IBYCO A/S**  
**TÅSTRUP - TELF. (01) 99 23 93**

BOLIG 119.  
 detaljer af længdesnit  
 carport model 71.  
 anv. ved huse med RHS. tværstag

Revision		Dato		Tegnr		Godk.	
Måltørind		Dato		Tegnr		Godk.	
1:2,5		300777		801086		801086	
1:2,5		Erf. f.		Erf. af		Erf. af	

DENNE TEGNING MA IKKE OVERLÅDES TIL, KOPIERES ELLER UDNYTTES AF UVEDKOMMENDE

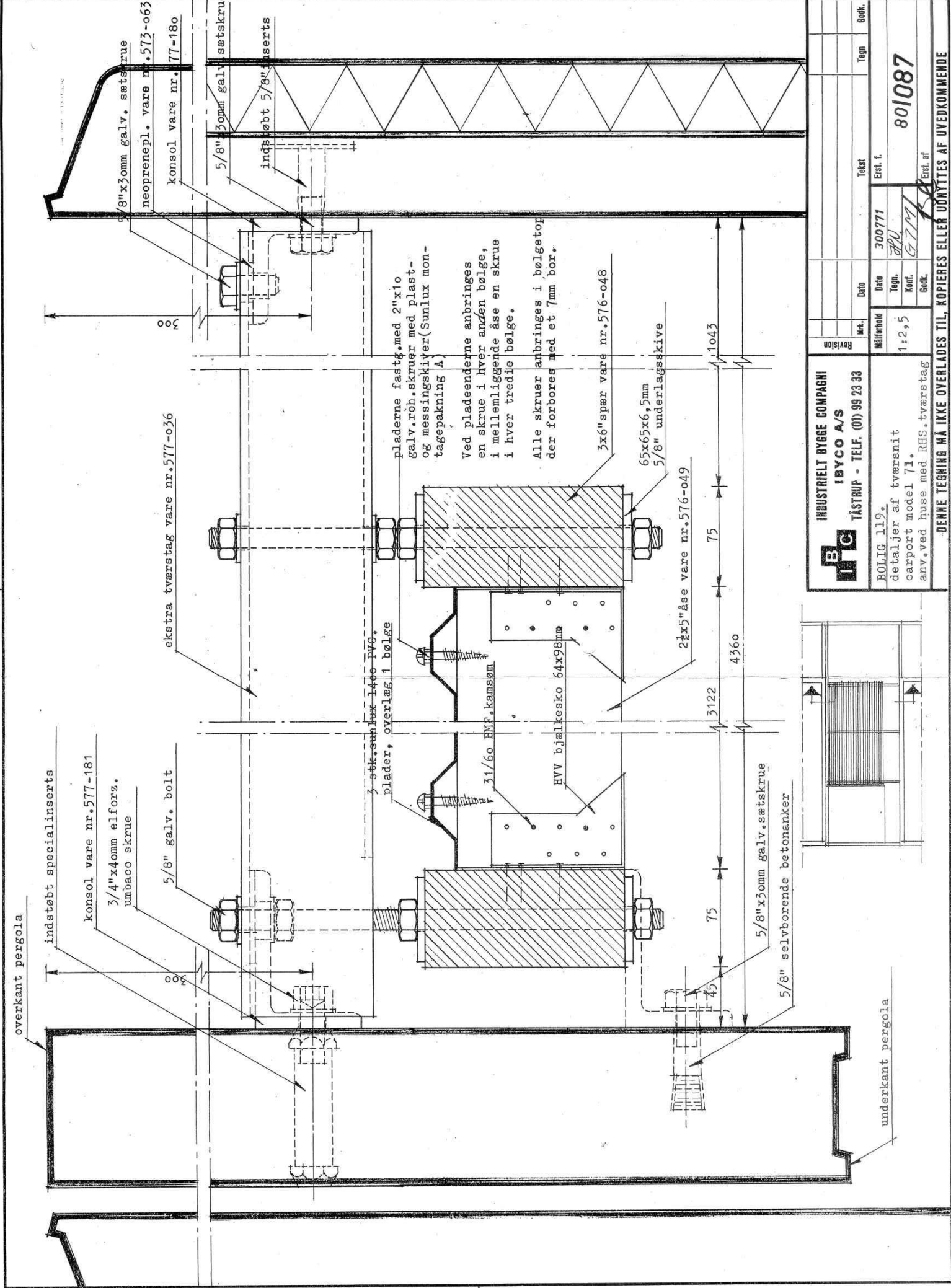

INDUSTRIELT BYGGE Selskab <b>IBYCO A/S</b> TÅSTRUP - TELEF. (01) 99 23 33		Revisjon	
Mrk.	Dato	Tekst	Godk.
Målførhoid	Dato	300771	Erst. i.
1:2,5	Tegn.	PU	
	Kont.	GTM	
	Godk.		
BOLIG 119. detaljer af tværnit carport model 71. anv. ved huse med RHS. tværstag		801087	
INDUSTRIELT BYGGE Selskab <b>IBYCO A/S</b> TÅSTRUP - TELEF. (01) 99 23 33		Est. af	

DENNE TEGNING MA IKKE OVERLADES TIL, KOPIERES ELLER UDNYTTES AF UVEDKOMMENDE

målkæde for rendejern

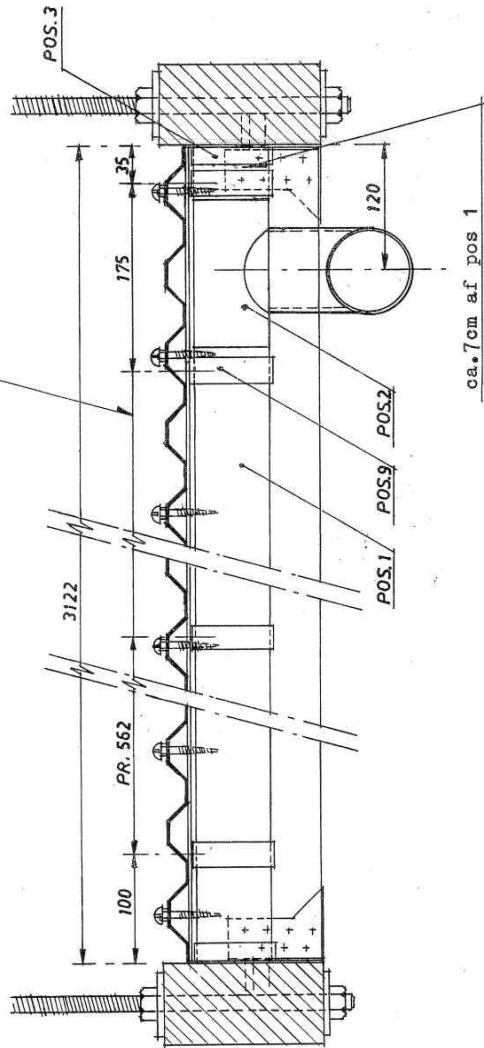

Et sæt plastmo tagrende vare nr. 688-540 til carport model 70-71 samt model 71 bestående af følgende dele:

- pos. 1 tagrende nr. 10 ca. 3m vare nr. 688-541
- pos. 2 tudstykke 1stk. vare nr. 688-542
- pos. 3 endebund 2stk. vare nr. 688-543
- pos. 4 75 bøjning ø75 1stk. vare nr. 688-544
- pos. 5 nedløbsrør ø75 ca. 1m vare nr. 688-545
- pos. 6 75 grennrør ø90 1stk. vare nr. 688-546
- pos. 7 samleuffe ø90 1stk. vare nr. 688-547
- pos. 8 reduktionsstk. ø75 til ø90 1stk. vare nr. 688-548
- pos. 9 rendejern (konsol) 8stk. vare nr. 688-549

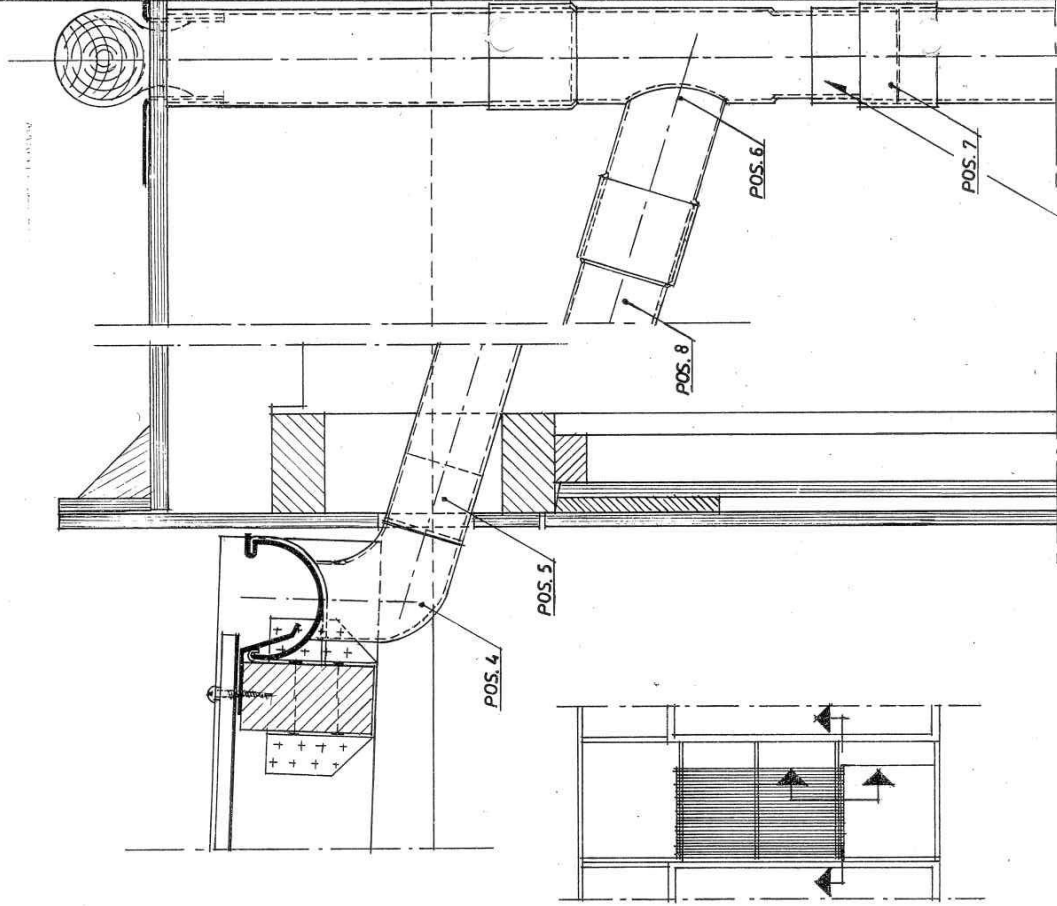

spidsenden på grennrøret påføres med et stykke ø90. spidsenden på pos.7 skæres af og resten anvendes som skydemuffe

		<b>INDUSTRIELT BYGGE COMPAGNI</b> <b>IBYCO A/S</b> TÅSTRUP - TELEF. (01) 99 23 33		Revisjon	Dato	Tekst
BOLIG 119 tegneløb til carporte model 70-71, samt model 71		Målfornhold 1:5	Dato 300771	Est. f. 801088	Tegning GTH	Godt. GTH
DENNE TEGNING MÅ IKKE OVERLÆDES TIL, KOPIERES ELLER UDNYTTES AF UVEDKOMMENDE						